

Beknopte gebruiksaanwijzing GlucoMen

Hoe voert u een bloedglucosetest uit

1



Breng een ongebruikte Glucomen[®] areo teststrip aan in de stripopening van de meter.

2



Neem een bloedmonster.

3



Breng het uiteinde van de teststrip naar de bloeddruppel en houdt deze tegen de bloeddruppel aan totdat er voldoende bloed door de teststrip is opgezogen.

4



Het resultaat wordt na 5 seconden in het display afgebeeld.

5



Druk op de uitwerpknop om de gebruikte teststrip hygiënisch te verwijderen.

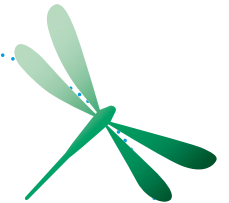

Foutmeldingen GlucoMen[®] areo

Melding

Wat betekent de melding?

Wat moet ik doen?

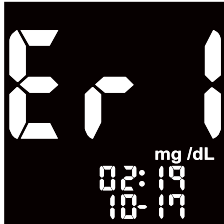

Fout in de systeemhardware

Neem contact op met ons Serviceteam
Telefoon: +49 - 800 - 45 82 66 36
(kosteloos)



Teststrip gebruikt of beschadigd

Verwijder de oude teststrip en herhaal de test met een nieuwe



Fout met het bloedmonster

Verwijder de oude teststrip en herhaal de test met een nieuwe. Let op dat u voldoende bloed aanbrengt



Teststrip te vroeg verwijderd

Verwijder de oude teststrip en herhaal de test met een nieuwe.



NFC-verbinding onderbroken

Gegevensoverdracht herhalen

